

INTRODUÇÃO

Esta tradição da sociedade humana de posse de animais silvestres traz muitas consequências, para o bem estar animal, para a saúde do mantenedor e para o ambiente, olhem o exemplo em SP (Figura 2). E muitos são obtidos através do tráfico, acarretando maus tratos, mortes e lotação dos cativeiros, olhem para nós (Figura 1).



Figura 1: Registro de apreensão resultante em maus tratos do animal. Fonte: <http://g1.globo.com/Noticias/Rio/0,,MUL9471-5606,00-POLICIA+PRENDE+NOVE+POR+TRAFICO+DE+ANIMAIS.html>

A ilegalidade desta atividade pode aumentar quando transferida para o meio eletrônico. E considerando a carência de informações sobre esta comercialização informatizada, a pesquisa objetiva ilustrar a intensidade do comércio virtual e a dinâmica do mercado para o grupo de répteis, dentro da rede de relacionamentos Orkut.

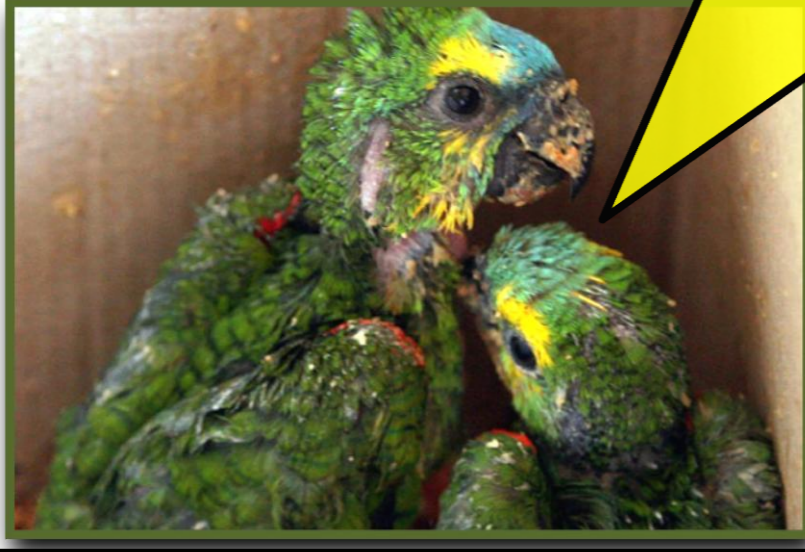

Figura 2: Reportagem sobre fuga de aves em São Paulo, de 26/09/2010. Fonte: <http://www1.folha.uol.com.br/cotidiano/804901-soltos-papagaios-invadem-area-urbana-de-sao-paulo.shtml>

O que se sabe é que elas se originaram de aves de estimação que escaparam de gaiolas e se adaptaram às condições da cidade.

MATERIAL E MÉTODOS

Sabiam que o Brasil se destaca com 50,6% do total de usuários do Orkut (Orkut; 2011). E que sua estrutura disponibiliza históricos das informações, possibilitando um levantamento mais completo e retroativo dos dados pertinentes à comercialização. Olhem as informações retiradas de cada registro das comunidades, e deem uma olhada no anúncio (Figura 3).



Figura 3: Tópico da comunidade Repteis & Exotics anunciando sorteio de corn snake. Fonte: <http://www.orkut.com.br/Main#CommMsgs?cmm=8644&tid=5286276723336468580&start=1>

Levantamento de dados:

- Busca de comunidades por palavras-chaves: répteis, serpente, iguana, tartaruga, lagartixa, jabuti, jibóia e corn snake;
- O período dos dados coletados é limitado de janeiro de 2009 a novembro de 2010;
- Amostragens das primeiras 50 comunidades brasileiras do resultado de busca do Orkut, sendo elas ordenadas por importância;
- Amostragem dos primeiros 50 registros dentro de cada tópico.

local de residência; forma de envio dos animais e manifestação de legalidade do animal.

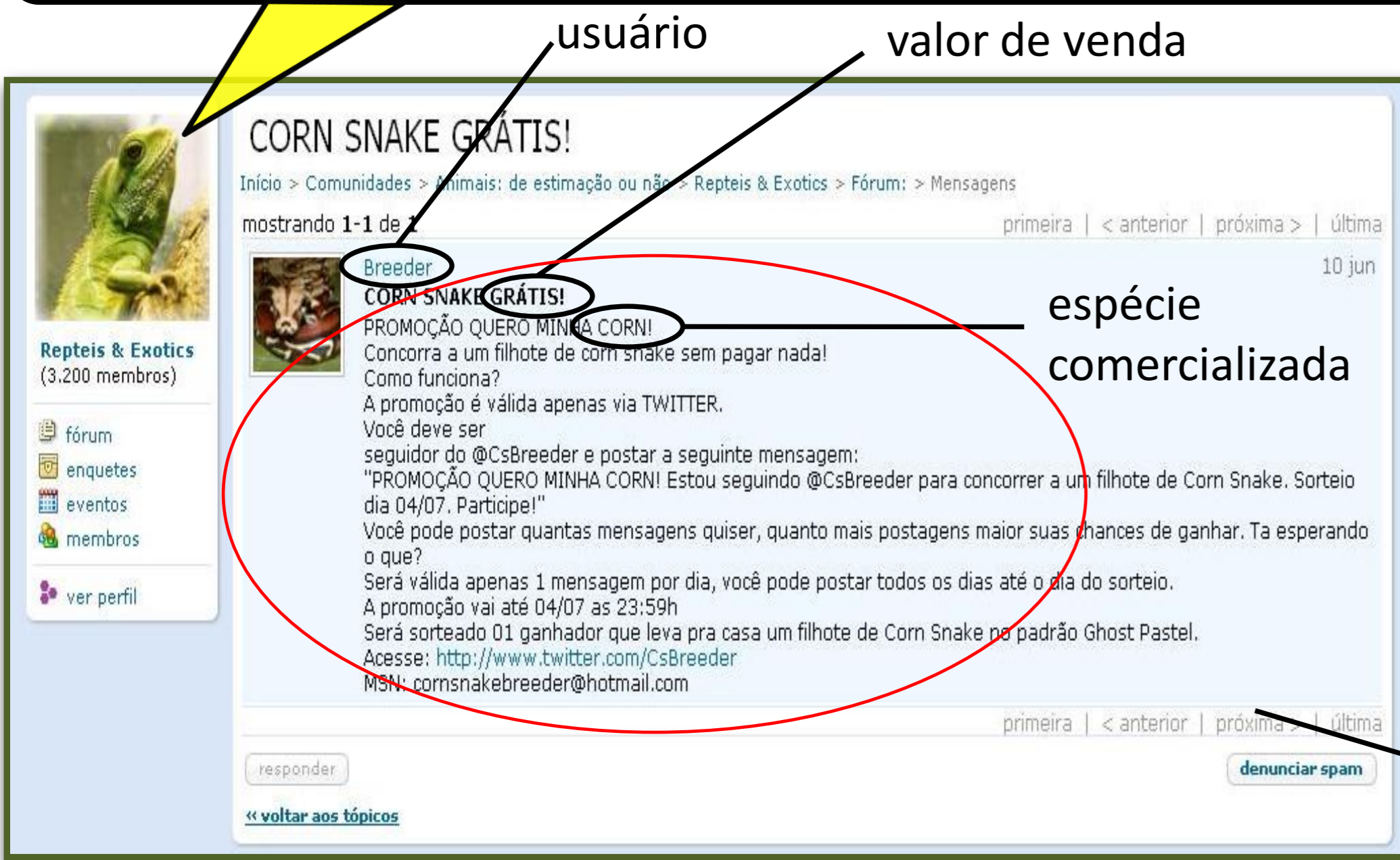
Orkut, 2011. Disponível em <<http://www.orkut.com/MembersAll>> acesso em 15/09/2011 21h.

RESULTADOS

Análises descritivas:

- 74% dos 593 registros são ofertas realizadas por 178 usuários vendedores;
- 8% dos vendedores indicam legalidade do animal, representando apenas 3,88% do total de anúncios (Tabela 1).



Figura 4: Exemplar de *Pantherophis guttatus*. Fonte: <http://www.reptileallsorts.com/cornphase/index.html>

Olhem a média de preços que somos vendidos (Figura 4 e 5). E ainda, 65,3% das espécies comercializadas são encontradas em ofertas e 32,7% são encontradas tanto em ofertas como procuras.

E saibam que 63,8% dos vendedores praticam a entrega em mãos. E que 34,7% do total de 49 espécies comercializadas são exóticas e encontram-se dentre as mais vendidas (Figura 6).

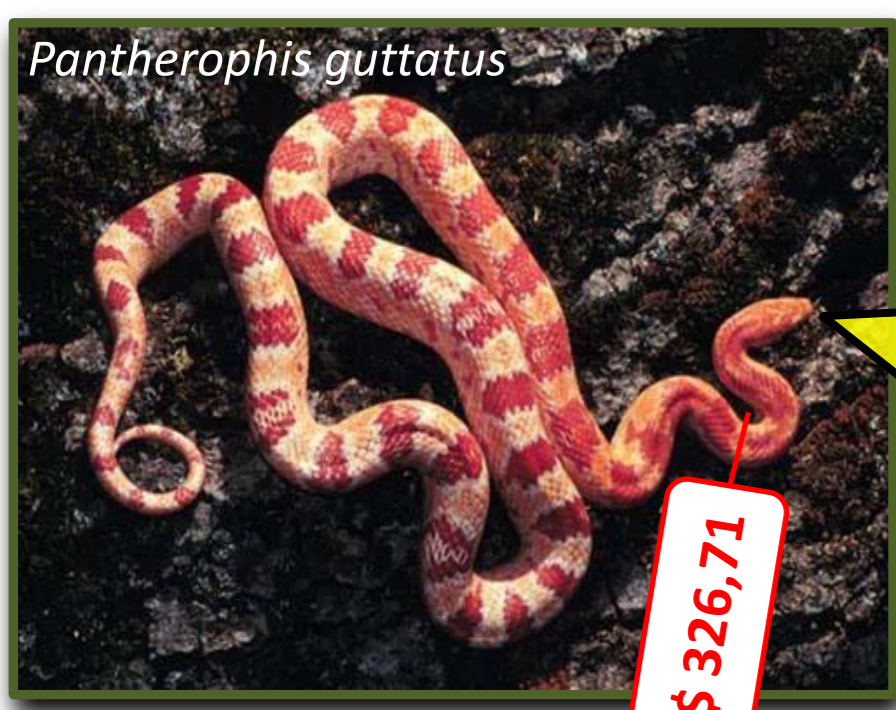

Figura 5: Exemplar do gênero *Iguana sp*. Fonte: <http://pt.wikipedia.org/wiki/Iguana>

Tabela 1: Caracterização das comunidades obtidas com cada uma das palavras-chave utilizadas nas buscas no Orkut.

Palavras-chave ¹	Nº de comunidades relacionadas a répteis ²	Nº de comunidades visitadas ³	Nº de comunidades com comércio	% de comunidades com comércio	% de anúncios legais
corn snake	38	36	20	55,56%	0,53%
répteis	40	38	20	52,63%	2,73%
iguana	18	17	8	47,06%	2,33%
jabuti	17	17	7	41,18%	75,00%
jibóia	6	6	2	33,33%	71,43%
tartaruga	22	22	6	27,27%	18,18%
lagartixa	18	18	0	0,00%	-
Totais	159	154	63	40,91%	3,88%

¹ refere-se ao termo utilizado para a pesquisa das comunidades, sendo que as espécies comercializadas não se restringem ao animal especificado pela palavra.
² dentre as primeiras 50 comunidades selecionadas.
³ refere-se às comunidades acessadas, excluindo as comunidades sem permissão de acesso.

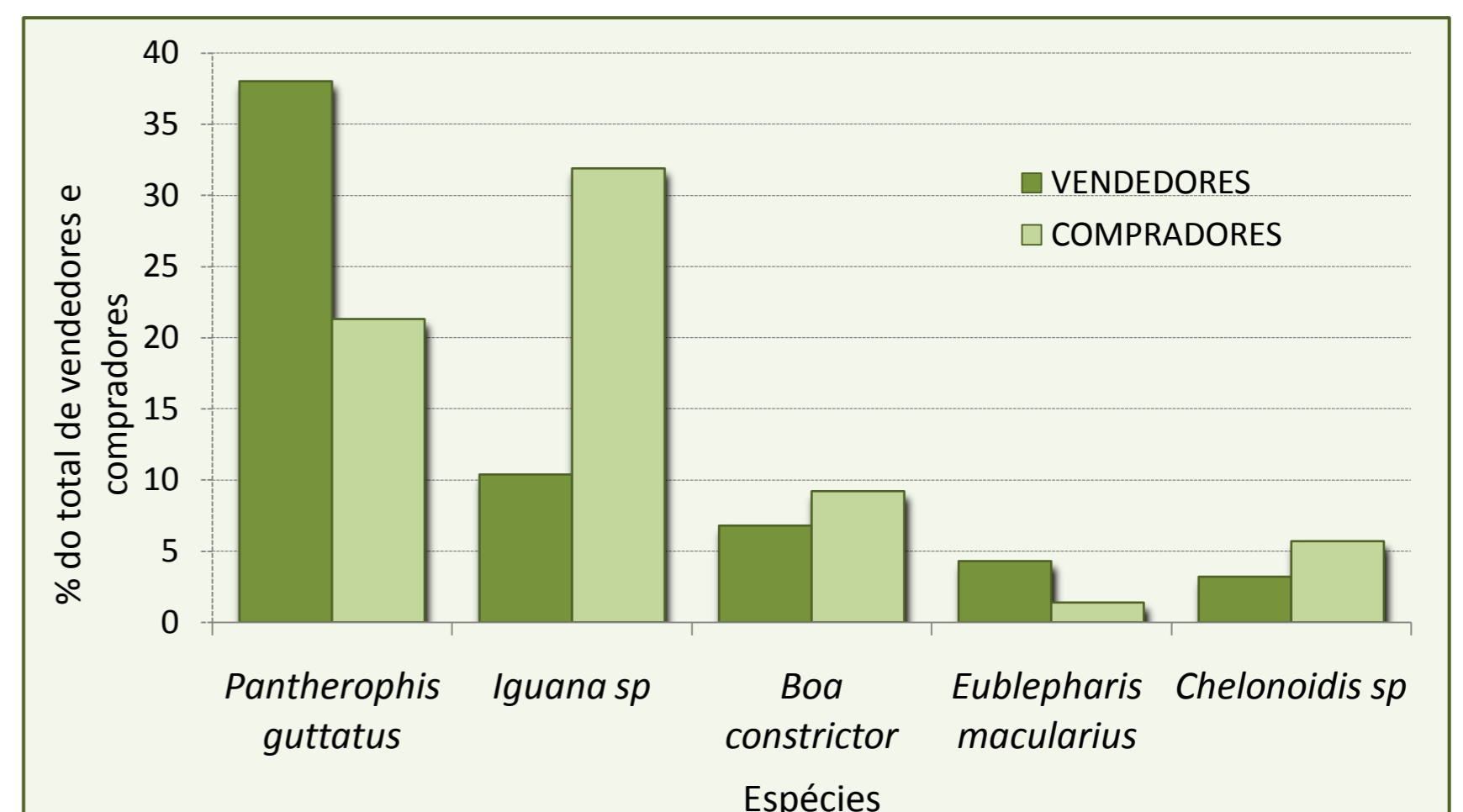

Figura 6: Histograma da proporção dos usuários anunciantes (venda e compra) para as espécies com maior número de vendedores e compradores.

DISCUSSÃO

Futuras discussões:

- O risco de introdução de espécies no caso de fuga/soltura, tanto com exóticas como nativas fora de seu habitat original;
- Os vendedores estimulam o comércio, através de incremento das espécies oferecidas;
- A urgência da incorporação dessas discussões sobre posse de animais no ambiente escolar e em campanhas de esclarecimento/educação da população;
- Outras ações necessárias na redução da comercialização, como: utilização de legislação e fiscalização.